



**ACTA DE FALLO  
ADJUDICACIÓN DIRECTA**

**Número:** SUV/DADM/CSG/60/2018

**Lugar:** Mezquitan #302 Col. Centro, Guadalajara, Jalisco.

**Fecha:** 01/06/2018

**Dependencia:** Sistema de Universidad Virtual

**Suministro e instalación de la puerta de recepción,** Con cargo al proyecto autogenerado

La Rectora del Sistema de Universidad Virtual con base en las atribuciones contempladas en el Reglamento de Adquisiciones, Arrendamientos y Contratación de Servicios de la Universidad de Guadalajara, realizó el análisis de los documentos presentados por la Coordinación de Servicios Generales del Sistema de Universidad Virtual, e hizo saber que la adjudicación directa corresponde a:

**Nombre:** Ana Elisa Herrera Mexin

**Por un monto total de:**

\$ 90,348.49

(NOVENTA MIL TRECIENTOS CUARENTA Y OCHO PESOS 49/100 M.N INCLUYE IVA.)

En virtud de haber reunido las condiciones legales, técnicas y económicas requeridas por la Coordinación de Servicios Generales, del Sistema de Universidad Virtual y garantizar satisfactoriamente el cumplimiento de las obligaciones respectivas, lo anterior de conformidad con lo establecido por el artículo 18 fracción XVII del Estatuto Orgánico del Sistema de Universidad Virtual de la Universidad de Guadalajara y de los artículos 16 fracción IV, 23 primer párrafo, 24 y 25 del Reglamento de Adquisiciones, Arrendamientos y Contratación de Servicios de la Universidad de Guadalajara.

**Autorizó**

**Dra. María Esther Avelar Álvarez**  
Rectora del Sistema de Universidad Virtual

**Elaboró**

**Arq. Héctor Cárdenas Monayo**  
Coordinador de Servicios Generales



UNIVERSIDAD DE GUADALAJARA

Domicilio Fiscal  
Av. Juárez N° 976,  
Col. Centro C.P. 44100  
Guadalajara, Jalisco, México.  
Teléfono (33) 3134-2222  
R.F.C. UGU 250907-MH5

# ORDEN DE COMPRA

UNIVERSIDAD DE GUADALAJARA
ENTIDAD o DEPENDENCIA EMISORA

060
NUMERO

01/06/2018		
DIA	MES	AÑO
FECHA DE ELABORACIÓN		

No. PROYECTO:	autogenerado
No. FONDO:	
PROGRAMA:	
CARGO PRESUPUESTAL	

420000	DIRECCIÓN ADMINISTRATIVA/COORDINACIÓN DE SERVICIOS GENERALES
CÓDIGO DE URE	ENTIDAD o DEPENDENCIA SOLICITANTE
31342222	MEZQUITAN #302, COLONIA CENTRO, GUADALAJARA, JALISCO.
TELÉFONO	DOMICILIO

1	ANA ELISA HERRERA MEXIN		
	PROVEEDOR		
	2	3	4
DOMICILIO DEL PROVEEDOR	RFC	FAX y/o CORREO ELECTRONICO	TELÉFONO

LOS SIGUIENTES BIENES DEBERAN ENTREGARSE EN LAS CONDICIONES ACORDADAS

UNIDAD DE MEDIDA	DESCRIPCIÓN DE LOS BIENES	CANTIDAD	PRECIO UNITARIO	IMPORTE TOTAL
SERVICIO	Suministro e instalación de : Sistema Automatico RIOBY para 2 hojas Incluye Riel, Tapa, Sensor interior, Motor, Microcomputadora, Guia de Piso y bloque de mecanismo.	1	\$49,536.63	\$49,536.63
SERVICIO	Puerta doble de Cristal templado de 10 mm dos hojas de 70 centímetros y dos fijos de 80 centímetros con zoclo herculite en color aluminio natural. Incluye instalacion.	1	\$23,550.00	\$23,550.00
SERVICIO	Instalacion de Sistema Automatico para dos hojas.	1	\$4,800.00	\$4,800.00
IMPORTE CON LETRA: (Noventa mil treientos cuarenta y ocho pesos 49/100 M.N) Incluye I.V.A			SUB-TOTAL	\$77,886.63
			I.V.A.	\$12,461.86
			TOTAL	\$90,348.49

CONDICIONES DE PAGO y ENTREGA DE BIENES			
FECHA DE ENTREGA:	15/06/2018	LUGAR DE ENTREGA:	Calle Mezquitán No. 302, Col. Centro Barranquitas.
PAGO DE CONTADO	<input checked="" type="checkbox"/>	PAGO:	C.P. 44100
PAGO EN PARCIALIDADES	<input type="checkbox"/>	No. DE PARCIALIDADES:	
		PORCENTAJE DE ANTICIPO:	0%
			FIANZAS
			a) ANTICIPO <input type="checkbox"/>
			b) CUMPLIMIENTO <input type="checkbox"/>

CREDITO 30 DÍAS

---

OBSERVACIONES

ELABORO

MTRA. ANA LILIA LOZANO MARTINEZ

AUTORIZO

ENTIDAD o DEPENDENCIA EMISORA  
MTRA. MARÍA DEL CONSUELO DELGADO GONZÁLEZ

Vo. Bo.

ENTIDAD o DEPENDENCIA SOLICITANTE  
ARQ. HÉCTOR CÁRDENAS MONAYO

5

PROVEEDOR  
Acepto los terminos y condiciones que se especifican en el reverso de la presente Orden de Compra

# ANA ELISA HERRERA MEXIN

RFC: [REDACTED]

6

## Factura

Domicilio y Expedido en:

7

Lugar de expedición: 8

Régimen fiscal: 612 - Personas Físicas con Actividades Empresariales y Profesionales

### Datos del receptor

Cliente: UNIVERSIDAD DE GUADALAJARA

RFC: UGU250907MH5

Domicilio: C.AV. JUAREZ N° Ext.976 Col.CENTRO CP.44100, GUADALAJARA, JALISCO, MEXICO

Método de pago: PPD - Pago en parcialidades o diferido

Uso CFDI: G03 - Gastos en general



Comprobante Validado  
en la pagina del SAT

### Comprobante Fiscal Digital por Internet

Folio fiscal: 9

Número de comprobante: 872

Forma de pago: 99 - Por definir

Fecha comprobante: 2018-06-21T12:03:08

Fecha de certificación del CFDI: 2018-06-21T12:06:05

Cantidad	Unidad	Descripción	Precio unitario	Importe
1	SER	SISTEMA AUTOMATICO RYOBI PARA 2 HOJAS INCLUYE RIEL, TAPA,	49,536.63	49,536.63
1	SER	PUERTA DE CRISTAL 9 MM	23,550.00	23,550.00
1	SER	INSTALACION DE SISTEMA AUTOMATICO RYOBI	4,800.00	4,800.00



Subtotal	77,886.63
Descuento	0.00
IVA (16) %	12,461.86

Total 90,348.49

NOVENTA MIL TRESCIENTOS CUARENTA Y OCHO PESOS 49/100 M.N.

"Este documento es una representación impresa de un CFDI"

Número de serie del certificado de sello digital:

10

Número de serie del certificado de sello digital del SAT:

11

Cadena original del complemento de certificación digital del SAT:

12

15

Sello Digital del Emisor:

13

Sello digital del SAT:

14

Emisado por:

42



16

a 09 Abril 2018.

**Atención:**  
**Javier Sánchez**  
**UDG Virtual**

Por este conducto reciba la cotización del Sistema Automático para la Puerta Doble de Cristal.

<i>Código</i>	<i>Cantidad</i>	<i>Descripción</i>	<i>Precio Unitario</i>	<i>Importe</i>
Rioby	1	Sistema Automatico RIOBY para 2 hojas incluye Riel, Tapa, Sensor interior, Motor, Microcomputadora, Guia de Piso y bloque de mecanismo.	\$49,536.63	\$49,536.63
PC10	1	Puerta doble de Cristal templado de 10 mm dos hojas de 70 centímetros y dos fijos de 80 centímetros con zoco herculite en color aluminio natural. Incluye instalacion.	\$23,550.00	\$23,550.00
Install	1	Instalacion de Sistema Automatico para dos hojas.	\$4,800.00	\$4,800.00
<b><i>Precios en Moneda Nacional.</i></b>			Sub total	<b>\$77,886.63</b>
			IVA 16%	<b>\$12,461.86</b>
			Total	<b>\$90,348.49</b>

**Tiempo de Entrega: 2 Semanas**  
**Cotización Valida por 10 días.**

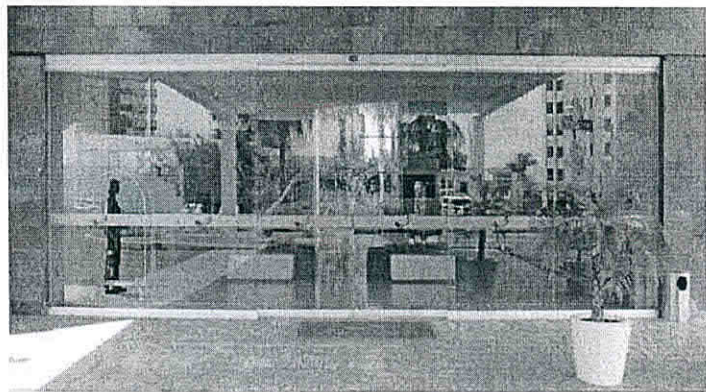
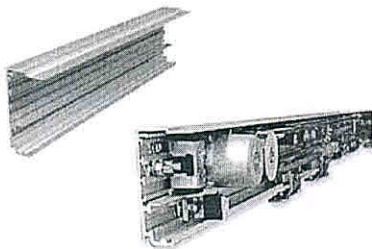

**TOTAL ACCESS CONTROL**  
**ALARMAS - AUTOMATIZACIÓN - CCTV**

17

TEL

18

CEL

19

[www.totalaccesscontrol.com.mx](http://www.totalaccesscontrol.com.mx)

*Temmar*  
*Tiranite*



20

a 09 Abril 2018.

	EQUIPO RYOBI
TAMAÑO DEL GABINETE	10 X 15 cm
MOTOR	DC sin escobillas
VELOCIDAD DE MOTOR	350-550mm/seg
VOLTAJE	100-120 VAC
TIEMPO DE ESPERA	0-10 Seg
TRANSMISION	banda dentada
PESO MAX EQUIPO DOBLE	90 KG
PESO MAX EQUIPO UNA SOLA HOJA	130 Kg
CONSUMO	70 WATTS
FORMA DE INSTALACION	por lado de trabe
AJUSTES VELOCIDAD Y TIEMPO	REGULABLE EN MICROCOMPUTADORA
ANCHO MAXIMO DEL RIEL UN SOLO TRAMO	5m , máximo 8 m con unión

**Condiciones Generales:**

Precios en Moneda Nacional

**Le agradeceré nos envíe por fax o correo electrónico su orden de compra.**

Agradeciendo su fina atención, quedo de usted a sus órdenes para poderle seguir atendiendo.

Atentamente.

21

22

Ventas y Soporte Técnico

23

**TOTAL ACCESS CONTROL**  
ALARMAS - AUTOMATIZACIÓN - CCTV

24

TEL

25

CEL

26

[www.totalaccesscontrol.com.mx](http://www.totalaccesscontrol.com.mx)

# ESIS

## GUADALAJARA

ESPECIALISTAS EN SISTEMAS DE SEGURIDAD

JAVIER SANCHEZ  
UDG

03/05/2018

A CONTINUACION LE PRESENTAMOS LA COTIZACION QUE AMABLEMENTE NOS SOLICITO.

Cant	Codigo	Concepto	P/U	Total
1	RIOBY	SISTEMA AUTOMATICO RIOBY PARA 2 HOJAS, INCLUYE GUIA DE PISO, BLOQUE DE MECANISMO, SENSOR,RIEL.	\$ 53,500.00	\$ 53,500.00
1	PC10	PUERTA DOBLE DE CRISTAL, INCLUYE INSTALACION	\$ 25,500.00	\$ 25,500.00
1	SERV	INSTALACION Y CONFIGUERACION DE SISTEMA PARA DOS HOJAS	\$ 5,200.00	\$ 5,200.00
SUB- TOTAL				\$ 84,200.00

PRECIOS SON EN MONEDA NACIONAL MAS I.V.A  
NO ESTAN CONSIDERADOS TRABAJOS DE HERRERIA, ALUMINIOS O ALBAÑILERIA  
CONDICIONES DE PAGO 70% ANTICIPO, 30% AL TERMINO DE PROYECTO  
VIGENCIA DE PRECIOS 5 DIAS HABILES  
GARANTIA DE EQUIPOS 1 AÑO SE ANULA POR DESCARGAS ELECTRICAS

27

CEL. 28

TELS: 29

30

31

CONTROL DE ACCESOS \* CCTV \* ALARMAS \* AUTOMATIZACION PORTONES-CANCELES  
VENTA \* INSTALACION \* MANTENIMINETOS \* POLIZAS \* SOPORTE TECNICO



32

33

R.F.C. 34

Oficina: 35

Celular: 36

CCTV | ALARMAS | DETECCION INCENDIOS | CONTROL DE ACCESOS

CLIENTE	UDG VIRTUAL	COTIZACIÓN	UDGV001
CONTACTO	JAVIER SANCHEZ	FECHA	05/05/2018 Vence: 20/05/2018
VENDEDOR	37		Tel. 39
CORREO	38		Cel. 40

PTD	CANT	UNIDAD	DESCRIPCION EQUIPOS	P/U	TOTAL
1	1	PZA	Sistema Automatico para dos hojas hasta 150 kgs incluye rial y tapa.	\$ 55,481.02	\$ 55,481.02
2	1	PZA	Puertas de Cristal templado de 9 mm dos fijos y dos puerta corredizas.	\$ 26,376.00	\$ 26,376.00
3	1	LOTE	instalacion y configuracion de Automatizacion de Puertas de Cristal.	\$ 6,500.00	\$ 6,500.00

**(CIENTO DOS MIL CUATROCIENTOS NOVENTA Y CUATRO PESOS 14/100 M.N.)**

Notas: \$ 88,357.02  
 Condiciones de pago: 50% por anticipo, 50% contra entrega del servicio. \$ 14,137.12  
 El alcance cubre únicamente los conceptos que se muestran en esta cotización. No incluye plataforma para trabajos en doble altura y será cotizada por separado en caso de ser requerida. \$ 102,494.14

No incluye ningún tipo de canalización.

Tiempo de Entrega: 3 a 5 Días a partir de su orden de compra. Precios en Moneda Nacional.

Sin más por el momento me despido de Ud. quedando a sus órdenes para cualquier aclaración o duda.

ATENTAMENTE

41







33.- 12 palabras y 03 cifras numéricas eliminadas con fundamento en el artículo 21 párrafo 1, fracción I de la Ley de Transparencia y Acceso a la Información Pública del Estado de Jalisco y sus Municipios; además del Lineamiento Quincuagésimo Octavo fracción I de los Lineamientos Generales para la Protección de la Información Confidencial y reservada que deberán observar los sujetos obligados previstos en la ley de transparencia y Acceso a la Información Pública del Estado de Jalisco y sus Municipios y el artículo 3 párrafo 1, fracción IX de la Ley de Protección de Datos Personales en Posesión de Sujetos Obligados del Estado de Jalisco y sus Municipios, en virtud de tratarse de información concerniente a datos personales.

37.- 02 palabras eliminadas con fundamento en el artículo 21 párrafo 1, fracción I de la Ley de Transparencia y Acceso a la Información Pública del Estado de Jalisco y sus Municipios; además del Lineamiento Quincuagésimo Octavo fracción I de los Lineamientos Generales para la Protección de la Información Confidencial y reservada que deberán observar los sujetos obligados previstos en la ley de transparencia y Acceso a la Información Pública del Estado de Jalisco y sus Municipios y el artículo 3 párrafo 1, fracción IX de la Ley de Protección de Datos Personales en Posesión de Sujetos Obligados del Estado de Jalisco y sus Municipios, en virtud de tratarse de información concerniente a datos personales.

41.- 03 palabras eliminadas con fundamento en el artículo 21 párrafo 1, fracción I de la Ley de Transparencia y Acceso a la Información Pública del Estado de Jalisco y sus Municipios; además del Lineamiento Quincuagésimo Octavo fracción I de los Lineamientos Generales para la Protección de la Información Confidencial y reservada que deberán observar los sujetos obligados previstos en la ley de transparencia y Acceso a la Información Pública del Estado de Jalisco y sus Municipios y el artículo 3 párrafo 1, fracción IX de la Ley de Protección de Datos Personales en Posesión de Sujetos Obligados del Estado de Jalisco y sus Municipios, en virtud de tratarse de información concerniente a datos personales.