



Domicilio Fiscal

Av. Juárez N° 976, Col. Centro
C.P. 44100
Guadalajara, Jalisco, México.
Teléfono (33)3134-2222
R.F.C. UGU 250907-MH5

ORDEN DE COMPRA

3
NÚMERO

16	3	2021
DÍA	MES	AÑO
FECHA DE ELABORACIÓN		

CENTRO UNIVERSITARIO DE LOS LAGOS / COORDINACIÓN DE SERVICIOS GENERALES / UNIDAD DE COMPRAS Y SUMINISTROS	No. PROYECTO:	258743
	No. FONDO:	1.3.13.3
ENTIDAD o DEPENDENCIA EMISORA	PROGRAMA:	FIFRU
CARGO PRESUPUESTAL		

3.8.1	RECTORÍA
CÓDIGO	ENTIDAD o DEPENDENCIA SOLICITANTE
474 2 43 14 EXT. 66569	AV. ENRIQUE DÍAZ DE LEÓN No 1144
TELÉFONO	DOMICILIO

N1-ELIMINADO 2	SMART PV S.A. DE C.V.		
	N2-ELIMINADO 7	N3-ELIMINADO 3	N4-ELIMINADO 4
DOMICILIO DEL PROVEEDOR	RFC	FAX y/o CORREO ELECTRÓNICO	TELÉFONO

LOS SIGUIENTES BIENES DEBERÁN ENTREGARSE EN LAS CONDICIONES ACORDADAS

UNIDAD DE MEDIDA	DESCRIPCIÓN DE LOS BIENES	CANTIDAD	PRECIO UNITARIO	IMPORTE TOTAL
SERVICIO	Refuerzo de estructura de aluminio para sujecion de modulos considerando colocacion de Angulo de 1 1/2 Pulgadas, Sustitucion y Suministro de Tornilleria, Rondanas y Tornillos en Acero Inoxidable, se consideran Cortes y Sujeciones necesarias.	1	\$21.588,00	\$21.588,00
SERVICIO	Supervision y Mano de Obra Calificada para Instalacion y Puesta En Marcha de Sistema con capacitacion de acuerdo a Estandar de Competencia Emitido por ANCE asi como instalacion de acuerdo a la NOM 001 SEDE 2012	1	\$24.750,00	\$24.750,00
SERVICIO	Reubicacion de 6 Inversores de Corriente (Lugar Actual a Azotea debajo de los modulos), Suministro y Colocacion de Cableado AWG de acuerdo a Calibre adecuado asi como Tuberia Roscada pared Gruesa, Suministro y colocacion de Accesorios hasta punto de conexion a 70 Metros. Se considera suministro y colocacion de Tuberia roscada pared gruesa para conexion de inversores en parte inferior de modulos en la azotea.	1	\$97.503,00	\$97.503,00
SERVICIO	Suministro y Colocacion de 6 Gabinetes (Uno por Inversor) para protecciones electricas de CD, Considerando Portafusibles y Fusibles de acuerdo a capacidad, asi como Supresor de Picos.	1		
SERVICIO	Suministro y Colocacion de Tierra fisica.	1		
SERVICIO	Suministro y colocacion de Centro de carga independiente de acuerdo a capacidad necesaria para conexión de Sistema Fotovoltaico en CA.	1		

N5-ELIMINADO 6

SERVICIO	Suministro y Colocacion de Gabinete y arreglo de Contactores para envio de señal de desconexion de inversores a planta de emergencia, considerando alimentacion de cableado AWG y Ducteria Roscada de pared gruesa a 200 Metros de distancia.	1	\$31.905,80	\$31.905,80
PIEZA	Medidor Bidireccional para Interconexion a la red de CFE en tarifa GDMTH	1	\$25.200,00	\$25.200,00
SERVICIO	Certificado UVIE Emitido por la Secretaria de Energia	1	\$14.500,00	\$14.500,00
SERVICIO	Certificado de Unidad de Inspeccion emitido por la Comision Reguladora de Energia	1	\$29.000,00	\$29.000,00
SERVICIO	Tramite de Interconexion con Comision Federal de Electricidad	1	\$4.500,00	\$4.500,00
SERVICIO	Equipo de medición de consumo e inyección de energia marca SMA Modelo Smart Meter, TC'S de medición y Cableado de comunicación para conexión	1	\$33.641,50	\$33.641,50
IMPORTE CON LETRA:	TRESCIENTOS VEINTISIETE MIL OCHOCIENTOS DOS PESOS 43/100 M.N.	SUB-TOTAL		\$282.588,30
		I.V.A.		\$45.214,13
		TOTAL		\$327.802,43

CONDICIONES DE PAGO y ENTREGA DE BIENES

FECHA DE ENTREGA:	1 SEMANA	LUGAR DE ENTREGA:	CENTRO UNIVERSITARIO DE LOS LAGOS		FIANZAS	
PAGO DE CONTADO:	<input type="checkbox"/>	PAGO:	POR DEFINIR	USO DEL CFDI: G03 (GASTOS EN GENERAL)	a) ANTICIPO:	NO APLICA
PAGO EN PARCIALIDADES:	<input checked="" type="checkbox"/>	No. DE PARCIALIDADES:	0	PORCENTAJE DE ANTICIPO:	0%	b) CUMPLIMIENTO: NO APLICA



REQUISICIÓN:000000003

ORDEN DE COMPRA 3 2020

Servicio de mantenimiento y conservación de sistema fotovoltaico con capacidad de 30 kw para el edificio "A" del CULagos que incluye: reforzado de estructura, reinstalación de inversores, recableado de CD y CA, instalación de gabinetes de transferencia, tramitología ante CFE, pruebas monitoria y todo lo necesario para su correcto funcionamiento.

OBSERVACIONES

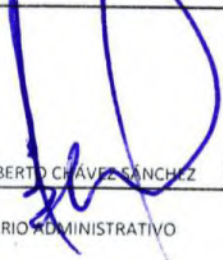
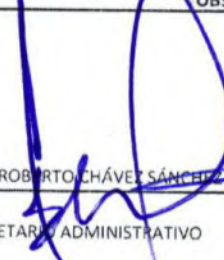
N6-ELIMINADO 6

 MTRO. ROBERTO CHÁVEZ SÁNCHEZ SECRETARIO ADMINISTRATIVO REVISÓ	 MTRO. ROBERTO CHÁVEZ SÁNCHEZ SECRETARIO ADMINISTRATIVO AUTORIZÓ	 ING. GUSTAVO JIMÉNEZ FRANCO COORDINADOR DE LA SEDE SAN JUAN DEPENDENCIA SOLICITANTE
--	--	---



REQUISICIÓN DE ARTÍCULOS, REACTIVOS Y/O SERVICIOS

Código: FCO-01

Fecha de revisión:

20/08/2019

No. de revisión: 01

Fecha de solicitud:	10	03	2021	Requisición:	2021	00000003
	Día	Mes	Año		Año	

Código URES	Unidad responsable de la URES			
3.8.1	ARISTARCO REGALADO PINEDO			
Número de proyecto	Programa/subprograma	Fondo	Recurso material	Cuenta contable
258743	FIFRU	1.3.13.3	2195654	3.5.7.1
Área que requiere los artículos y/o servicios		No. de extensión	E-mail	
UNIDAD DE MANTENIMIENTO/ CULAGOS		66651	g.jimenez@lagos.udg.mx	

No. progresivo	Unidad de medida	Descripción	Cantidad
1	SERV	Refuerzo de estructura de aluminio para sujecion de modulos que ecluya: instalaciones tornilleria, rondanas en acero inoxidable, anclaje de estructura.	1
2	SERV	Puesta En Marcha de Sistema con capacitacion de acuerdo a Estandar de Competencia Emitido por ANCE asi como instalacion de acuerdo a la NOM 001 SEDE 2012.	1
3	SERV	Reubicacion de 6 Inversores de Corriente (Lugar Actual a Azotea debajo de los modulos), Suministro y Colocacion de Cableado AWG de acuerdo a Calibre adecuado asi como Tuberia Roscada pared Gruesa, Suministro y colocacion de Accesorios hasta punto de conexion a 70 Metros. Se considera suministro y colocacion de Tuberia roscada pared gruesa para conexion de inversores en parte inferior de modulos en la azotea.	1
4	SERV	Suministro y Colocacion de 6 Gabinetes (Uno por Inversor) para protecciones electricas de CD, Considerando Portafusibles y Fusibles de acuerdo a capacidad, asi como Supresor de Picos, ademas las tierras fisica.	1
5	SERV	Suministro y Colocacion de Gabinete y arreglo de Contactores para envio de señal de desconexion de inversores a planta de emergencia, considerando alimentacion de cableado AWG y Ducteria Roscada de pared gruesa a 200 Metros de distancia.	1
6	SERV	Suministro y colocacion de Centro de carga independiente de acuerdo a capacidad necesaria para conexión de Sistema Fotovoltaico en CA.	1
6	SERV	suministro e instalacion Medidor Bidireccional Para Interconexion a la red de CFE en Tarifa GDMTH	1
7	SERV	Certificado UVIE Emitido por la Secretaria de Energia	1
8	SERV	Certificado de Unidad de Inspeccion Emitido por la Comision Reguladora de Energia	1
9	SERV	Tramite de Interconexion con Comision Federal de Electricidad	1

Observaciones

Servicio de mantenimiento y conservacion de sistema fotovoltaico con capacidad de 30kw. Para el edificio de "A" de CULagos que incluye: reforzado de estructura, reinstalacion de inversores, recableado de CD y CA, instalacion de gabinetes de transferencia, tramitologia ante CFE, pruebas, monitoria y todo lo necesario para su correto funcionamiento.

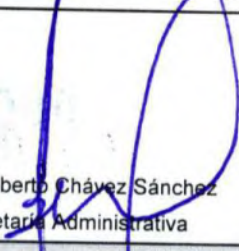
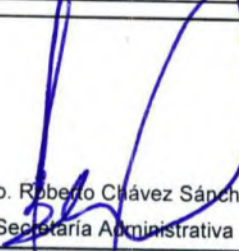
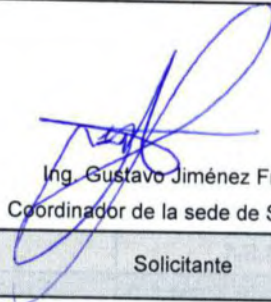
 Mtro. Roberto Chávez Sánchez Secretaría Administrativa	 Mtro. Roberto Chávez Sánchez Secretaría Administrativa	
Vo. Bo.	Autorizó, jefe inmediato	Ing. Gustavo Jiménez Franco Coordinador de la sede de San Juan Solicitante

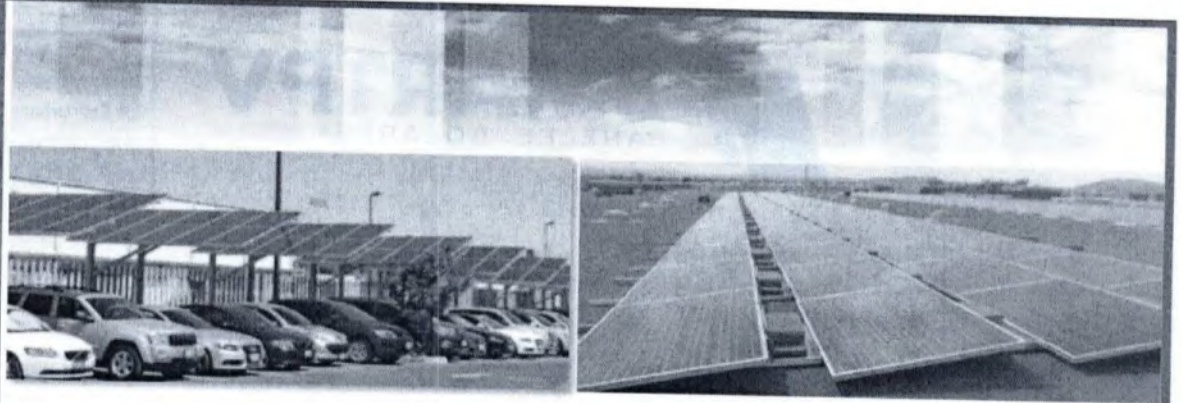

Propuesta de Re Acondicionamiento y Puesta
en Marcha Sistema Fotovoltaico de 27.3 kW
"Sistema 1"

16/03/21

Centro Universitario de Los Lagos





Fecha: 16/03/21
 Cotización: 0321-0102

Smart PV SA de CV

N7-ELIMINADO 2

Atención: Centro Universitario de Los Lagos
 Datos: Av Enrique Diaz de Leon #1144
 Colonia Paseos de la Montaña
 Lagos de Moreno, Jalisco
 0

Tel. 0
 E-Mail. 0
 Proyecto: Sistema FV Interconexion
 Lagos de Moreno, Jalisco

Propuesta de Re Acondicionamiento y Puesta en Marcha de Sistema Fotovoltaico Compuesto por 84 Modulos de 325W de potencia Cada uno.

Cantidad	Concepto	P-U.	Precio Total
1	Refuerzo de estructura de aluminio para sujecion de modulos considerando colocacion de Angulo de 1 1/2 Pulgadas, Sustitucion y Suministro de Tornilleria, Rondanas y Tornillos en Acero Inoxidable, se consideran Cortes y Sujeciones necesarias.	\$ 21,588.00	\$ 21,588.00
1	Supervision y Mano de Obra Calificada para Instalacion y Puesta En Marcha de Sistema con capacitacion de acuerdo a Estandar de Competencia Emitido por ANCE asi como instalacion de acuerdo a la NOM 001 SEDE 2012.	\$ 24,750.00	\$ 24,750.00
1	Reubicacion de 6 Inversores de Corriente (Lugar Actual a Azotea debajo de los modulos), Suministro y Colocacion de Cableado AWG de acuerdo a Calibre adecuado asi como Tuberia Roscada pared Gruesa, Suministro y colocacion de Accesorios hasta punto de conexion a 70 Metros. Se considera suministro y colocacion de Tuberia roscada pared gruesa para conexion de inversores en parte inferior de modulos en la azotea.	\$ 97,503.00	\$ 97,503.00
1	Suministro y Colocacion de 6 Gabinetes (Uno por Inversor) para protecciones electricas de CD, Considerando Portafusibles y Fusibles de acuerdo a capacidad, asi como Supresor de Picos.		
1	Suministro y Colocacion de Tierra fisica.		
1	Suministro y colocacion de Centro de carga independiente de acuerdo a capacidad necesaria para conexión de Sistema Fotovoltaico en CA.		
1	Suministro y Colocacion de Gabinete y arreglo de Contactores para envio de señal de desconexion de inversores a planta de emergencia, considerando alimentacion de cableado AWG y Ducteria Roscada de pared gruesa a 200 Metros de distancia.	\$ 31,905.80	\$ 31,905.80
1	Medidor Bidireccional para Interconexion a la red de CFE en tarifa GDMTH	\$ 25,200.00	\$ 25,200.00
1	Certificado UVIE Emitido por la Secretaria de Energia	\$ 14,500.00	\$ 14,500.00
1	Certificado de Unidad de Inspeccion emitido por la Comision Reguladora de Energia	\$ 29,000.00	\$ 29,000.00
1	Tramite de Interconexion con Comision Federal de Electricidad	\$ 4,500.00	\$ 4,500.00
1	Equipo de Medicion de Consumo e Inyeccion de Energia Marca SMA Modelo Smart Meter, TC'S de Medicion y Cableado de Comunicacion para conexión.	\$ 33,641.50	\$ 33,641.50

Notas.

Se considera presupuesto a partir de levantamientos previamente realizados, Se considera utilizar el Material con el que se cuenta actualmente cualquier material adicional se cotizara por separado, Se garantiza el correcto Reacondicionamiento de los equipos y materiales suministrados, mas no se garantiza Operacion de los equipos, Se realizara configuracion de Monitoreo de Los equipos, Precios Puestos en Lagos de Moreno, Jalisco.

Precios en	\$ 282,588.30	Sub Total
Pesos MN	\$ 45,214.13	IVA
	\$ 327,802.43	Total

Tiempo de Entrega de Materiales: Inmediato, Tiempo Estimado de Trabajo de 5 a 6 Dias.

Condiciones Comerciales:

NOTA: 0% de Anticipo + 100% Contra Puesta en Marcha.
 T.C. En Pesos valida al dia de pago de anticipo en el D.O.F.

Cualquier trabajo o material no mencionado se cobra aparte.

N8-ELIMINADO 73

N9-ELIMINADO 1



UNIVERSIDAD DE GUADALAJARA
CENTRO UNIVERSITARIO DE LOS LAGOS

FECHA: 16/03/2021
No. 1.3.13.3
PROYECTO: 25843 IFRUJ

PARTIDA		CANTIDAD	UNIDAD	NOMBRE DEL PROVEEDOR	SMART PV S.A. DE C.V.		FORTIUS SOLAR		DARI INGENIERIAS	
				DESCRIPCION	PRECIO UNITARIO	IMPORTE TOTAL	PRECIO UNITARIO	IMPORTE TOTAL	PRECIO UNITARIO	IMPORTE TOTAL
1	1	SER		Reforzo de estructura de aluminio para sujecion de modulos considerando colocacion de Angulo de 1, 1/2 Pulgadas, Sustitucion y Suministro de Tornilleria, Rondanas y Tornillos en Acero inoxidable, se consideran Cortes y Sujeciones necesarias.	\$ 21,586.00	\$ 21,586.00	NO COTIZA	NO COTIZA	NO COTIZA	NO COTIZA
2	1	SER		Supervision y Mano de OItra Calificada para Instalacion y Puesta en Marcha con la finalidad de acuerdo a Estandar de Competencia Emitido por AMCE en como instalacion de acuerdo a la NOM 001 SEDE 2012	\$ 24,750.00	\$ 24,750.00	\$ 55,501.42	\$ 55,501.42	\$ 27,862.20	\$ 27,862.20
3	1	SER		Reubicacion de 8 Inversores de Corriente (Lugar Actual a Azotea de los modulos), Suministro y Colocacion de Cableado AMCO de tipo 4 Conductores, Suministro y Colocacion de pared gruesa, Suministro y colocacion de accesorios hasta punto de conexion a 70 Metros. Se considera suministro y colocacion de Tuberia roscada pared gruesa para conexion de inversores en parte inferior de modulos en la azotea.	\$ 116,405.47	\$ 116,405.47	\$ 116,405.47	\$ 116,405.47	\$ 36,864.16	\$ 36,864.16
4	1	SER		Suministro y Colocacion de 6 Gabinetes (Uno por Inversor) para protecciones electricas de CD, Considerando Portafusibles y Pastillas de acuerdo a capacidad, asi como Supresor de Picos.	\$ 97,503.00	\$ 97,503.00				
5	1	SER		Suministro y Colocacion de Tierra fisica.						
6	1	SER		Suministro y colocacion de Centro de carga independiente de acuerdo a capacidad necesaria para conexion de Sistema Fotovoltaico en CA.						
7	1	SER		Suministro y Colocacion de Gabinete y arreglo de Conectores para sensor de señal de desconexion de Inversores a planta de generacion fotovoltaica, Suministro y Colocacion de Ducteria Roscada de pared gruesa a 200 Metros de distancia.	\$ 31,905.00	\$ 31,905.00	\$ 12,222.90	\$ 12,222.90	\$ 44,560.00	\$ 44,560.00
8	1	PZA		Medidor Bidireccional para interconexion a la red de CFE en tarifa GOMTH	\$ 25,200.00	\$ 25,200.00	NO COTIZA	NO COTIZA	\$ 37,775.00	\$ 37,775.00
9	1	SER		Certificado UNE Emitido por la Secretaria de Energia	\$ 14,500.00	\$ 14,500.00	\$ 20,371.50	\$ 20,371.50	\$ 29,881.00	\$ 29,881.00
10	1	SER		Certificado de Unidad de Inspeccion emitido por la Comision Reguladora de Energia	\$ 29,000.00	\$ 29,000.00	\$ 20,371.50	\$ 20,371.50	\$ 33,850.00	\$ 33,850.00
11	1	SER		Tramite de Interconexion con Comision Federal de Electricidad	\$ 4,500.00	\$ 4,500.00	NO COTIZA	NO COTIZA	\$ 15,000.00	\$ 15,000.00
12	1	PZA		Equipo de medicion de consumo e Inyeccion de energia metrics SMA Modelo Smart Meter, TCS de medicion y Cableado de comunicacion para conexion	\$ 33,641.50	\$ 33,641.50	NO COTIZA	NO COTIZA	NO COTIZA	NO COTIZA
13	1	SER		Realizacion y entrega del expediente tecnico con toda la informacion tecnica y documental que incluye: Planos de ubicacion de equipos y circuitos alimentadores en media y baja tension, diagramas unifilares, cuadros de carga, relacion de cargas, lista de materiales y equipo utilizado, fichas tecnicas e instrucciones, asi como toda la documentacion disponible de equipos activos.	NO COTIZA	NO COTIZA	NO COTIZA	NO COTIZA	\$ 10,000.00	\$ 10,000.00
					SUB-TOTAL	\$ 282,586.30	SUB-TOTAL	\$ 361,674.30	SUB-TOTAL	\$ 379,426.80
					I.V.A.	\$ 45,214.13	I.V.A.	\$ 57,867.89	I.V.A.	\$ 60,706.29
					TOTAL	\$ 327,800.43	TOTAL	\$ 419,542.19	TOTAL	\$ 440,133.09

MONTO DE LAS PARTIDAS ASIGNADAS A CADA PROVEEDOR

PROVEEDOR	SUB-TOTAL	I.V.A.	TOTAL	PARTIDAS	TODAS	PARTIDAS	PARTIDAS
SMART PV S.A. DE C.V.	\$ 282,586.30	\$ 45,214.13	\$ 327,800.43	NO COTIZA	NO COTIZA	NO COTIZA	NO COTIZA
FORTIUS SOLAR	\$ -	\$ -	\$ -	NO COTIZA	NO COTIZA	NO COTIZA	NO COTIZA
DARI INGENIERIAS	\$ -	\$ -	\$ -	NO COTIZA	NO COTIZA	NO COTIZA	NO COTIZA
TOTAL	\$ 282,586.30	\$ 45,214.13	\$ 327,800.43	NO COTIZA	NO COTIZA	NO COTIZA	NO COTIZA

Ing. Mayra Lizeth Ramirez Chelera
Jefe de la Unidad de Compras
FCO-10

NOTA: Se adjudica la compra a Smart PV S.A. de C.V. ya que al sumar todas las partidas sigue siendo la propuesta mas economica, por ser un servicio integral no se pueden adjudicar diferentes partidas a varios proveedores.



CFDI Ingreso

Folio
No. 2057

Fecha Emisión: 12-04-2021 13:45:43
Fecha Timbrado: 2021-04-12T13:45:45
Tipo de Comprobante: I - Ingreso
Lugar Expedición: C.P. 45070

UUID
BC519D53-92E5-4787-93E5-F7775393257F

Emisor

N10-ELIMINADO 7

Régimen: 601 - General de Ley Personas Morales

N11-ELIMINADO 2

Receptor

RFC: UGU250907MH5
Razón Social: UNIVERSIDAD DE GUADALAJARA
Uso de CFDI: G03 - Gastos en general
Domicilio: AV JUAREZ # 976, CENTRO
CP: 44100 Guadalajara, Jalisco

Conceptos

ClaveProdServ	No. Identificación	Cantidad	ClaveUnidad	Unidad	Valor Unitario	Importe	Descuento
73121601	REA	1	E48	servicio	21588	21588	
Descripción							
Refuerzo de Estructura de Aluminio para sujeción de módulos considerando colocación de Angulo de 1 1/2 pulgadas, sustitución y suministro de tornillería, rondanas y tornillos en acero inoxidable, se consideran cortes y sujeciones necesarias							
Impuestos							
Tipo: Traslado	Base: 21588	Impuesto: 002 - IVA	TipoFactor: Tasa	TasaOCuota: 0.160000	Importe: 3454.08		

ClaveProdServ	No. Identificación	Cantidad	ClaveUnidad	Unidad	Valor Unitario	Importe	Descuento
81101701	SMOC	1	E48	servicio	24750	24750	
Descripción							
Supervisión y Mano de Obra Calificada para Instalación y Puesta en Marcha de Sistema con capacitación de acuerdo a Estándar de Competencia Emitido por ANCE así como instalación de acuerdo a la NOM 001 SEDE 2012							
Impuestos							
Tipo: Traslado	Base: 24750	Impuesto: 002 - IVA	TipoFactor: Tasa	TasaOCuota: 0.160000	Importe: 3960		

ClaveProdServ	No. Identificación	Cantidad	ClaveUnidad	Unidad	Valor Unitario	Importe	Descuento
81101701	OAC	1	E48	servicio	97503	97503	
Descripción							
Reubicación de 6 Inversores de Corriente (Lugar Actual a Azotea debajo de los módulos), Suministro y Colocación de cableado AWG de acuerdo a Calibre adecuado así como Tubería Roscada pared Gruesa, Suministro y Colocación de Accesorios hasta punto de conexión a 70 metros, se considera suministro y colocación de Tubería roscada pared gruesa para conexión de inversores en parte inferior de modelos en la azotea; Suministro y colocación de 6 gabinetes (Uno por inversor) para protecciones eléctricas de CD, considerando portafusibles y fusibles de acuerdo a capacidad, así como superior de picos; Suministro y colocación de Tierra Física; Suministro y colocación de Centro de carga independiente de acuerdo a capacidad necesaria para conexión a Sistema Fotovoltaico en CA							
Impuestos							
Tipo: Traslado	Base: 97503	Impuesto: 002 - IVA	TipoFactor: Tasa	TasaOCuota: 0.160000	Importe: 15600.48		

ClaveProdServ	No. Identificación	Cantidad	ClaveUnidad	Unidad	Valor Unitario	Importe	Descuento
81101701	SCG	1	E48	servicio	31905.8	31905.8	
Descripción							
Suministro y colocación de Gabinete y arreglo de contactores para envío de señal de desconexión de inversores a planta de emergencia, considerando alimentación de cableado AWG y ductería roscada de pared gruesa a 200 metros de distancia							
Impuestos							
Tipo: Traslado	Base: 31905.8	Impuesto: 002 - IVA	TipoFactor: Tasa	TasaOCuota: 0.160000	Importe: 5104.928		

ClaveProdServ	No. Identificación	Cantidad	ClaveUnidad	Unidad	Valor Unitario	Importe	Descuento
60104702	MBI	1	H87	piezapza	25200	25200	
Descripción							
Medidor Bidireccional para interconexión a la red de CFE en tarifa GDMTH							
Impuestos							
Tipo: Traslado	Base: 25200	Impuesto: 002 - IVA	TipoFactor: Tasa	TasaOCuota: 0.160000	Importe: 4032		

ClaveProdServ	No. Identificación	Cantidad	ClaveUnidad	Unidad	Valor Unitario	Importe	Descuento
81101701	UVIE	1	E48	servicio	14500	14500	
Descripción							
Certificado UVIE (Unidad Verificadora de Instalaciones Eléctricas) Emitido por Secretaría de Energía							
Impuestos							
Tipo: Traslado	Base: 14500	Impuesto: 002 - IVA	TipoFactor: Tasa	TasaOCuota: 0.160000	Importe: 2320		

ClaveProdServ	No. Identificación	Cantidad	ClaveUnidad	Unidad	Valor Unitario	Importe	Descuento
72151515	UDI	1	E48	servicio	29000	29000	
Descripción							
Certificado de Unidad de Inspección emitido por la Comisión Reguladora de Energía							
Impuestos							
Tipo: Traslado	Base: 29000	Impuesto: 002 - IVA	TipoFactor: Tasa	TasaOCuota: 0.160000	Importe: 4640		

ClaveProdServ	No. Identificación	Cantidad	ClaveUnidad	Unidad	Valor Unitario	Importe	Descuento
72151515	STC	1	E48	servicio	4500	4500	
Descripción							
Tramite de Interconexión con Comisiones Federal de Electricidad							
Impuestos							
Tipo: Traslado	Base: 4500	Impuesto: 002 - IVA	TipoFactor: Tasa	TasaOCuota: 0.160000	Importe: 720		

ClaveProdServ	No. Identificación	Cantidad	ClaveUnidad	Unidad	Valor Unitario	Importe	Descuento
60104702	FSMETER	1	H87	piezapza	33641.5	33641.5	
Descripción							
Equipo de medición de consumo e inyecciones engría marca SMA Modelo Smart Meter, TC's de medición y cableado de comunicación para conexión							
Impuestos							
Tipo: Traslado	Base: 33641.5	Impuesto: 002 - IVA	TipoFactor: Tasa	TasaOCuota: 0.160000	Importe: 5382.64		

Cantidad con Letra		SubTotal
TRESCIENTOS VEINTISIETE MIL OCHOCIENTOS DOS PESOS 43/100 M.N.		\$282,588.30
Moneda: MXN		Tras. 002 - IVA 0.160000 \$45214.13
Forma de Pago: 99 - Por definir		
Método de Pago: PPD - Pago en parcialidades o diferido		Total \$327,802.43

Observaciones

N12-ELIMINADO 67

Sello CFD

N13-ELIMINADO 67

N16-ELIMINADO 27

N14-ELIMINADO 67

Cadena original del complemento de certificación digital del SAT

N15-ELIMINADO 67

Este documento es una representación impresa de un CFDI

