



ORDEN DE COMPRA

9		
NÚMERO		
5	4	2022
DIA	MES	AÑO
FECHA DE ELABORACIÓN		

Domicilio Fiscal
 Av. Juárez N° 976, Col. Centro
 C.P. 44100
 Guadalajara, Jalisco, México.
 Teléfono (33)3134-2222
 R.F.C. UGU 250907-MH5

CENTRO UNIVERSITARIO DE LOS LAGOS / COORDINACIÓN DE SERVICIOS GENERALES / UNIDAD DE COMPRAS Y SUMINISTROS		No. PROYECTO: 261972
ENTIDAD o DEPENDENCIA EMISORA		No. FONDO: 1.1.1.1
		PROGRAMA: P3E
CARGO PRESUPUESTAL		

3.8.5	DIVISIÓN DE ESTUDIOS DE LA BIODIVERSIDAD E INNOVACIÓN TECNOLÓGICA
CÓDIGO	ENTIDAD o DEPENDENCIA SOLICITANTE
(474) 74 2 43 14	AV. ENRIQUE DÍAZ DE LEÓN No 1144
TELÉFONO	DOMICILIO

N1-ELIMINADO 2		CLAUDIA LORENA RAMOS GONZALEZ	
DOMICILIO DEL PROVEEDOR		N2-ELIMINADO 7	N4-ELIMINADO 4
RFC		N3-ELIMINADO 3	TELÉFONO
FAX y/o CORREO ELECTRÓNICO			

LOS SIGUIENTES BIENES DEBERÁN ENTREGARSE EN LAS CONDICIONES ACORDADAS

UNIDAD DE MEDIDA	DESCRIPCIÓN DE LOS BIENES	CANTIDAD	PRECIO UNITARIO	IMPORTE TOTAL
SERVICIO	INSTALACIÓN DE VITRINAS Y GAVETAS (INCLUYE 22 SOPORTES DE 90 CMS DE LARGO Y 14 SOPORTES DE 60 CMS DE LARGO PARA FIJACIÓN, HERRAMIENTAS, MATERIALES MENORES Y MANO DE OBRA, PARA SU CORRECTA INSTALACIÓN.	1	\$17,600.00	\$17,600.00
IMPORTE CON LETRA:	VEINTE MIL CUATROCIENTOS DIECISEIS PESOS 00/100 M.N.	SUB-TOTAL		\$17,600.00
		I.V.A.		\$2,816.00
		TOTAL		\$20,416.00

CONDICIONES DE PAGO y ENTREGA DE BIENES							
FECHA DE ENTREGA:	15 DIAS	LUGAR DE ENTREGA:	CENTRO UNIVERSITARIO DE LOS LAGOS	FIANZAS			
PAGO DE CONTADO:	x	PAGO:	03	USO DEL CFI: G03 GASTOS EN GENERAL	a) ANTICIPO:	NO APLICA	
PAGO EN PARCIALIDADES:	o	No. DE PARCIALIDADES:	0	PORCENTAJE DE ANTICIPO:	0%	b) CUMPLIMIENTO:	NO APLICA

REQUISICIÓN:000000009			
OBSERVACIONES			N5-ELIMINADO 6

MTRO. ROBERTO CHÁVEZ SÁNCHEZ

DR. CARLOS PELAYO ORTIZ

DRA. MARÍA DE LA LUZ MIRANDA BELTRÁN

SECRETARIO ADMINISTRATIVO

DIRECTOR DE LA DIVISIÓN DE ESTUDIOS DE LA BIODIVERSIDAD E INNOVACIÓN TECNOLÓGICA

JEFA DEL DEPARTAMENTO DE CIENCIAS DE LA TIERRA Y DE LA VIDA

VO. BO.

AUTORIZÓ JEFE INMEDIATO

SOLICITANTE

NOMBRE y FIRMA DEL PROVEEDOR. Acepto los términos y condiciones que se especifican en el reverso de la presente Orden de Compra

Estimada Dra. María de la Luz Miranda Beltrán
Jefa del Departamento de
Ciencias de la Tierra y de la Vida
CULagos, UdeG

Sirva este conducto para enviar un cordial saludo, toda vez que solicito de la manera más atenta realizar las gestiones necesarias para que se lleve a cabo la instalación de las vitrinas y escurridor que se muestran en el documento anexo en el área de alimentos, lo anterior en virtud de que lo anterior es requerido para continuar con las labores de investigación. También aprovecho para solicitarle instalación de puertas para las mesas de trabajo, como se instalaron en otros laboratorios del Departamento, éstas quedaron sin puertas y se requieren para poder dar una mejor imagen en el laboratorio y evitar contaminación visual, como se puede observar en todas las fotografías.

Sin más me despido, agradeciendo de antemano las finas atenciones que se sirva prestar al presente y en espera de que pase un excelente día, quedo en espera de su respuesta.

Lagos de Moreno, Jal., México a 16 de agosto del 2021

Dra. en C. Virginia Villa Cruz
Profesor Investigador Asociado C
Responsable del Laboratorio

PD: Se anexa:

-Documento con fotografías del espacio donde se indica el sitio de instalación de las vitrinas y escurridor.

c.c.p. División de Estudios de la Biodiversidad e Innovación Tecnológica/ Dr. Carlos Pelayo Ortiz

c.c.p. Secretaria Académica / Mtro. Roberto Chávez Sánchez

c.c.p. Miembros y Usuarios del Laboratorio

Escurridor. Instalarlo en la parte superior de la tarja. Con una distancia de 15 cm, de la tarja al escurridor, centrado.

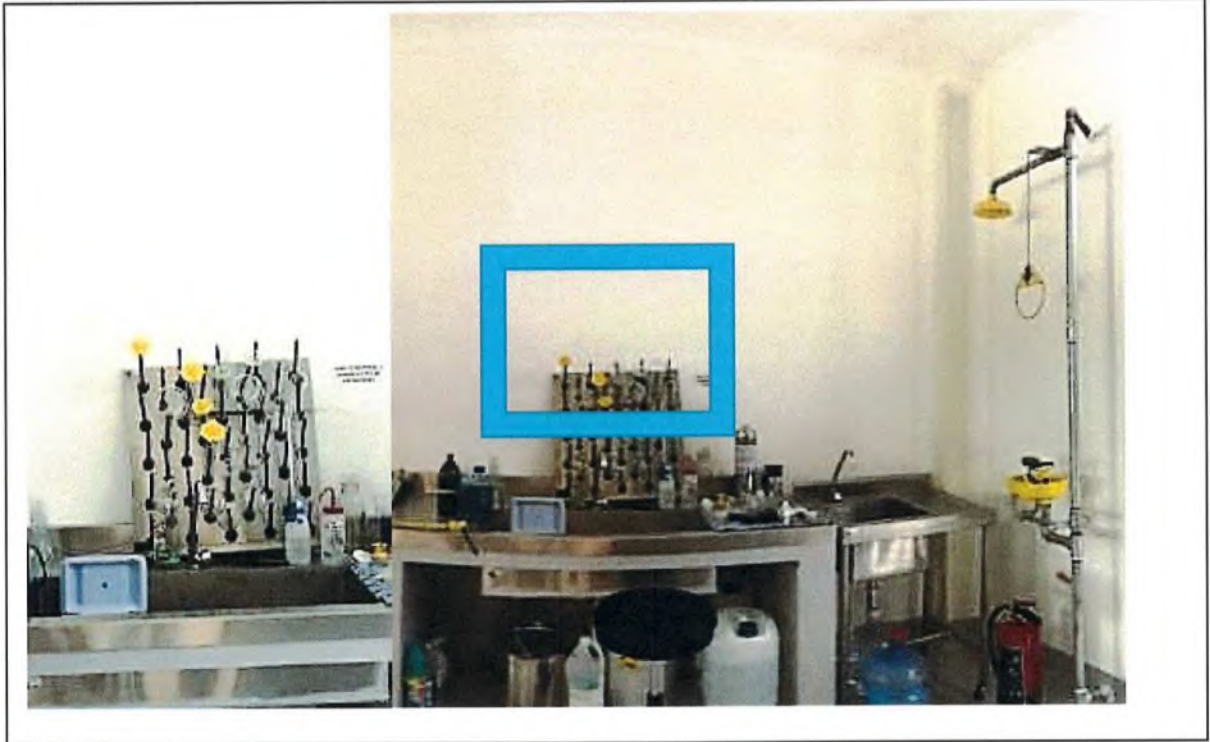

Seis Vitrinas o gavetas disponibles



Colocar 2 vitrinas en esta zona. Área análisis



Este es el acercamiento de la zona. Las dos vitrinas se deben de colocar a una distancia del piso de 140 cm (evitando la obstrucción de los enchufes). Cada vitrina tiene 120 cm de largo. Colocarlas juntas, sin separación.

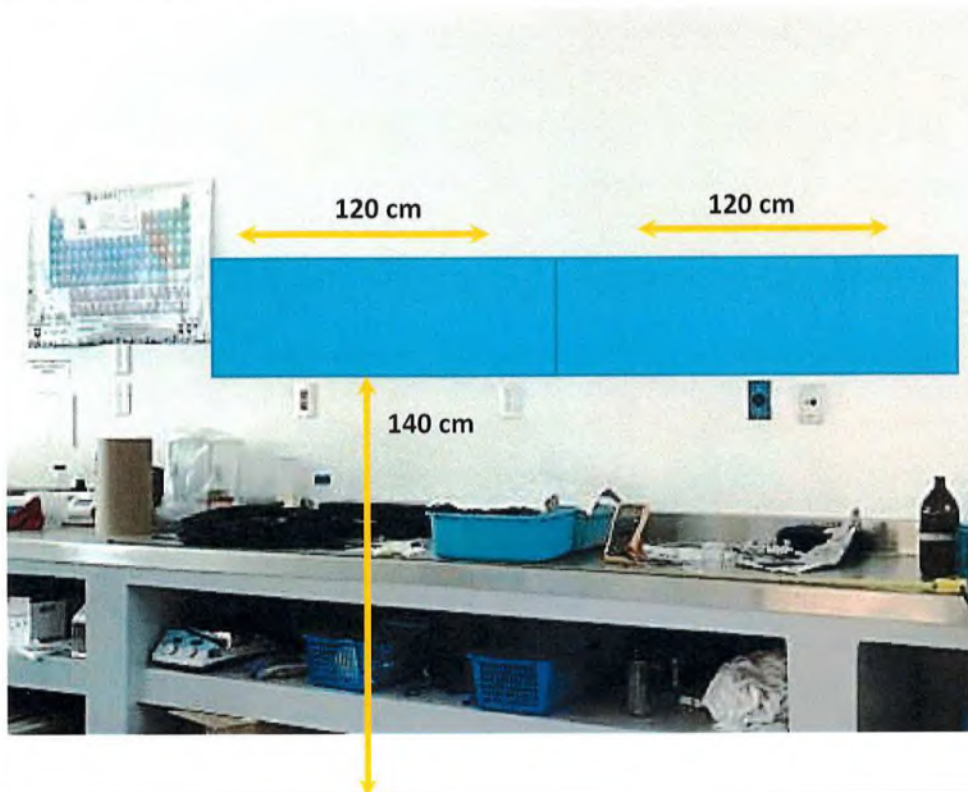

Colocar 2 vitrinas en esta zona. Área de microbiología



Acercamiento de la zona. Colocar las dos vitrinas juntas, sin espacio entre ellas. Tomando como referencia el tubo amarillo, a partir de él se deben de instalar las dos vitrinas.

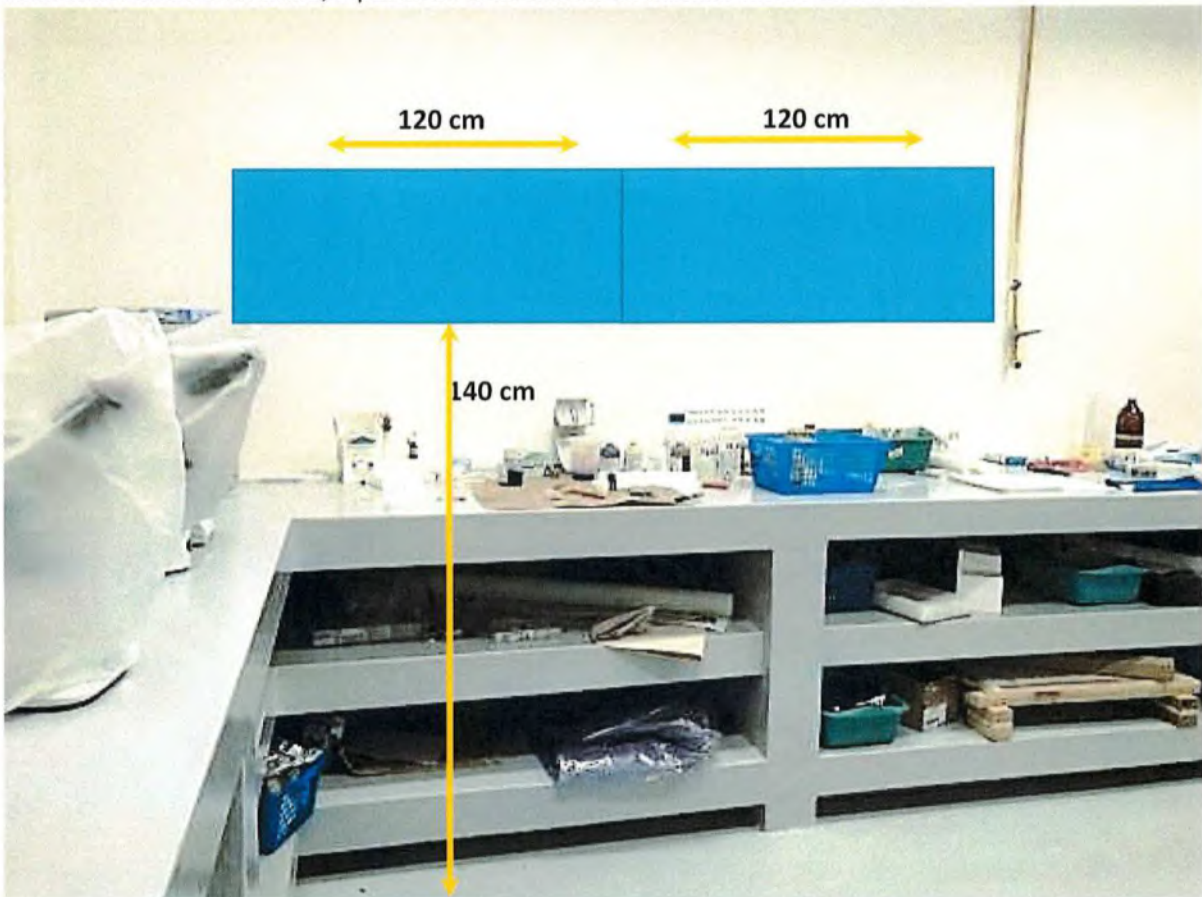

Colocar 2 vitrinas en esta zona. Área de microbiología

2-140

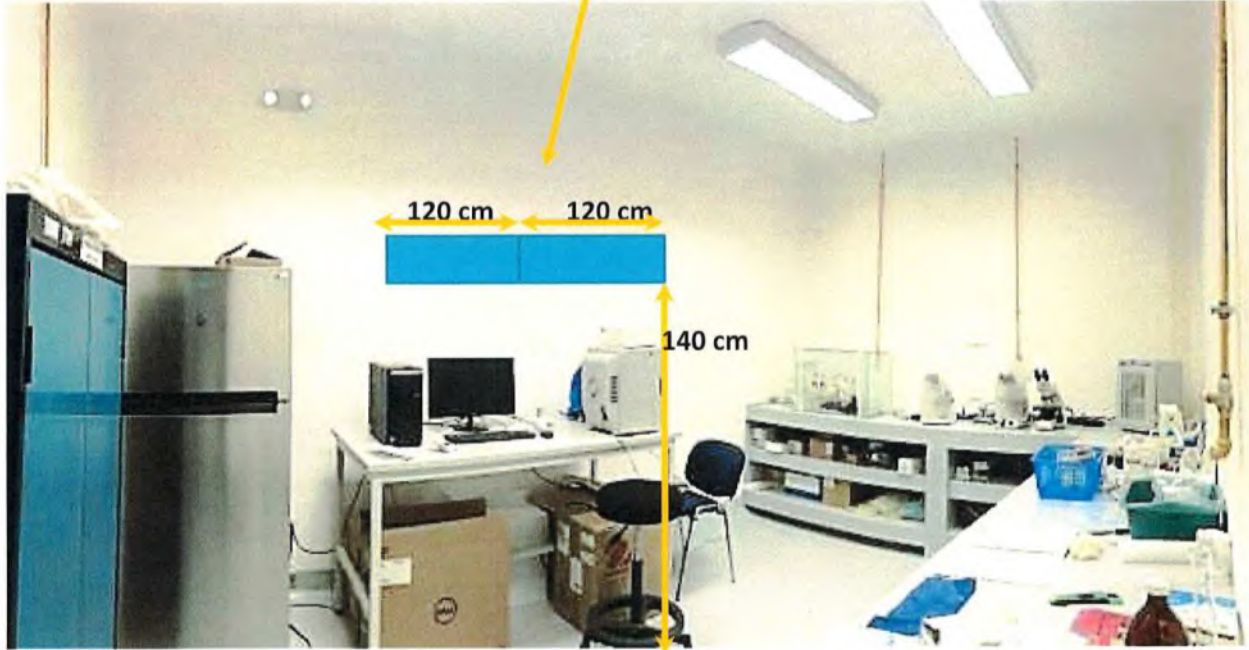

Que las vitrinas queden centrada con la mesa de trabajo.

Estimada Dra. María de la Luz Miranda Beltrán

Jefa del Departamento de
Ciencias de la Tierra y de la Vida
CULagos, UdeG

Sirva este conducto para enviar un cordial saludo, toda vez que dando seguimiento a la solicitud realizada con fecha del 15 de julio del 2021, respecto a realizar las gestiones necesarias para que se lleve a cabo la instalación de la tarja y gavetas que se muestran en el documento anexo, se señalan las herramientas, materiales y/o reactivos que se colocarán en ellas, así como el peso aproximado que podría alcanzar, para continuar de manera inmediata con la instalación de las mismas y estar en condiciones de continuar con las labores de investigación de los investigadores y usuarios del laboratorio.

Sin más me despido, agradeciendo de antemano las finas atenciones que se sirva prestar al presente y en espera de que pase un excelente día, quedo en espera de su respuesta.

Lagos de Moreno, Jal., México a 01 de marzo del 2022



Dra. En C. María Isabel Pérez Vega

Profesor Investigador Titular B
Responsable del Laboratorio

PD: Se anexa:

-Documento con fotografías del espacio donde se indica el sitio de instalación de la tarja y vitrinas, así como el peso aproximado que podrían alcanzar.

c.c.p. División de Estudios de la Biodiversidad e Innovación Tecnológica/ Dr. Carlos Pelayo Ortíz

c.c.p. Secretaria Administrativa/ Mtro. Roberto Chávez Sánchez

c.c.p. Miembros y Usuarios del Laboratorio



Colocar en este espacio las gavetas que aparecen junto a los garrafones en las cuales se guardarán botellas de bebederos y sostendrán un peso aproximado de 40 Kg

Colocar esta mesa con tarja en el sitio donde se encuentra.

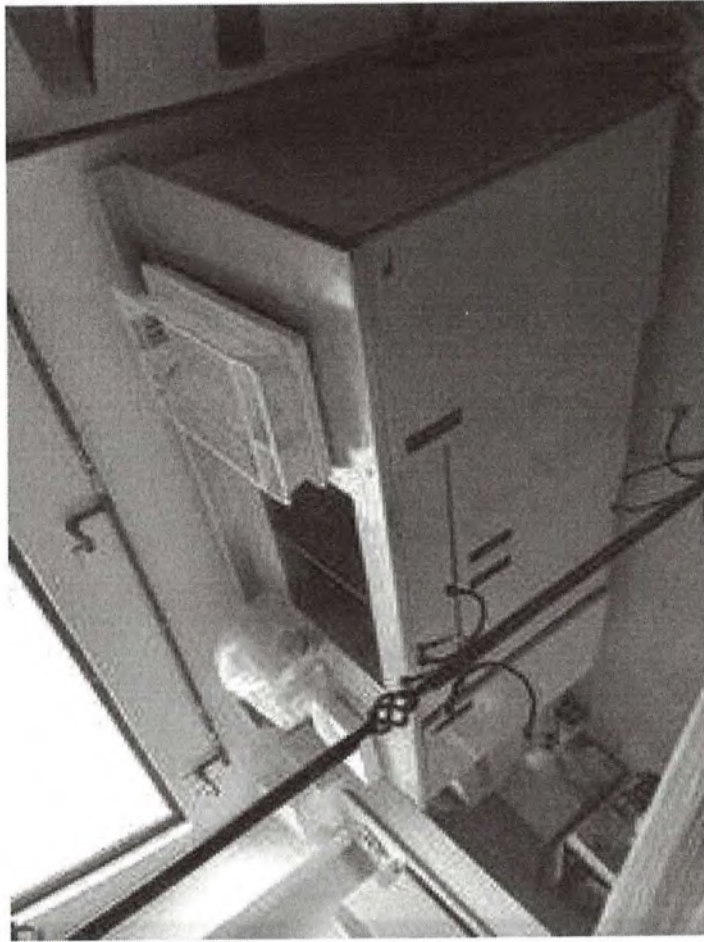



Colocar en este espacio 3 gavetas de 65 cm de ancho X 70 de alto centradas

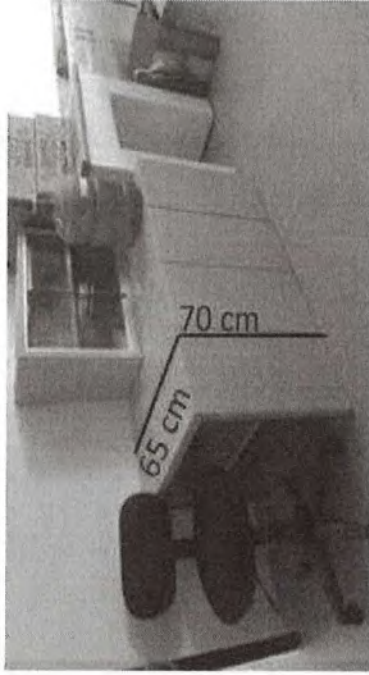

4 Gavetas de 65 cm de ancho X 70 de alto y 1 gaveta de 55X70 cm



Colocar en este espacio 1 gaveta de 65 cm de ancho X 70 de alto centrada



Colocar en este espacio 1 gaveta de 90 cm de ancho X 60 de alto centrada en el espacio.

Todas las gavetas de este espacio serán utilizadas para guardar reactivos y cristalería (peso aproximado por gaveta de 15-20 kg)



★ Colocar en este espacio 2 gavetas de 90 cm de ancho X 60 de alto y, 1 de 60X60 cm de alto (esta al centro), todas centradas en el espacio



3 Gavetas de 60X60 cm y 4 gavetas de 60 X90 cm



★ Colocar en este espacio 2 gavetas de 60 cm de ancho X 60 de alto, centradas en el espacio

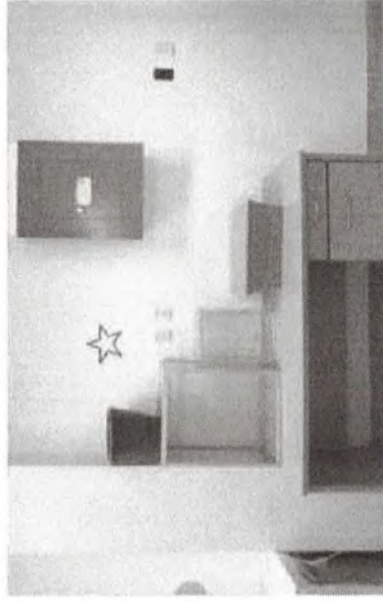

☆ Colocar en este espacio 1 gaveta de 90 cm de ancho X 60 de alto, centrada en el espacio.

Todas las gavetas serán utilizadas para guardar reactivos y cristalería (peso aproximado por gaveta de 30 kg)



ORDENADORAS Y SERVICIOS DE OCCIDENTE

- Especialistas en Equipos de Ordeno
- Tanques de Enfriamiento
- Servicio de Mantenimiento
- Refacciones de todas las Marcas
- Asesoría para Calidad de Leche

EMERGENCIAS LAS 24 hrs.

N6-ELIMINADO 4

N7-ELIMINADO 2

05 de abril del 2022

**AT'N: Universidad de Guadalajara.
Lagos de Moreno, Jalisco, México.**

Agradeciendo su amable solicitud a continuación presento cotización.

Cantidad	Descripción
01	Instalación de vitrinas, gavetas, tarja con mono mando (incluye soportes para fijación de 90 y 60 cm de largo, herramientas, materiales menores y mano de obra, para su correcta instalación.

Subtotal	\$17,600
IVA	\$2,816
Total	\$20,416

NOTA: esta cotización no incluye refacciones

CONDICIONES DE PAGO: Al contado.

No incluye obra negra ni material eléctrico.

Agradeciendo de antemano su atención, quedo a sus órdenes para cualquier aclaración o duda.

ATENTAMENTE

N8-ELIMINADO 1



**UNIVERSIDAD DE GUADALAJARA
CENTRO UNIVERSITARIO DE LOS LAGOS**

FECHA: 04/04/2022
No. FONDO: 1.1.1.1
PROYECTO: P3E 261972

NOMBRE DEL PROVEEDOR		CLAUDIA LORENA RAMOS GONZALEZ (ORDENADORAS Y SERVICIOS DE OCCIDENTE)		SELENA PAOLA SAMANIEGO DIAZ (REFRIGERACION DEL BAJIO)		CARLOS EDUARDO GAONA CARRANCO (DM REFRIGERACION)	
PARTIDA	CANTIDAD	UNIDAD	DESCRIPCION	PRECIO UNITARIO	IMPORTE TOTAL	PRECIO UNITARIO	IMPORTE TOTAL
1	1	SERVICIO	INSTALACION DE VITRINAS Y GAVETAS (INCLUYE 22 SOPORTES DE 90 CM DE LARGO Y 14 SOPORTES DE 60 CMS DE LARGO, PARA FLUACION, HERRAMIENTAS, MATERIALES MENORES Y MANO DE OBRA PARA SU CORRECTA INSTALACION.	\$ 17,600.00	\$ 17,600.00	\$ 22,000.00	\$ 22,000.00
						\$ 18,500.00	\$ 18,500.00
				SUB-TOTAL	\$ 17,600.00	SUB-TOTAL	\$ 22,000.00
				I.V.A.	\$ 2,816.00	I.V.A.	\$ 3,520.00
				TOTAL	\$ 20,416.00	TOTAL	\$ 25,520.00
				SUB-TOTAL	\$ 17,600.00	SUB-TOTAL	\$ 18,500.00
				I.V.A.	\$ 2,816.00	I.V.A.	\$ 2,960.00
				TOTAL	\$ 20,416.00	TOTAL	\$ 21,460.00

Ing. Mara Lizeth Ramirez Caldera
 Jefa de la Unidad de Compras y Suministros

FCO-10

MONTO DE LAS PARTIDAS ASIGNADAS A CADA PROVEEDOR

	\$	SUB-TOTAL	\$	SUB-TOTAL	\$
SUB-TOTAL	\$ 17,600.00	SUB-TOTAL	\$ -	SUB-TOTAL	\$ -
I.V.A.	\$ 2,816.00	I.V.A.	\$ -	I.V.A.	\$ -
TOTAL	\$ 20,416.00	TOTAL	\$ -	TOTAL	\$ -
PARTIDAS	1	PARTIDAS	NINGUNA	PARTIDAS	NINGUNA

Servicio de Administración Tributaria

Opinión del cumplimiento de obligaciones fiscales

Folio

Clave de R.F.C.

N9-ELIMINADO 67

N10-ELIMINADO 7

Nombre, Denominación o Razón social

CLAUDIA LORENA RAMOS GONZALEZ

Estimado contribuyente

Respuesta de opinión:

En atención a su consulta sobre el Cumplimiento de Obligaciones, se le informa lo siguiente:

En los controles electrónicos institucionales del Servicio de Administración Tributaria, se observa que en el momento en que se realiza esta revisión, se encuentra al corriente en el cumplimiento de los puntos que revisa la opinión del cumplimiento de obligaciones fiscales, contenidos en la Resolución Miscelánea Fiscal vigente.

Por lo que se emite esta opinión del cumplimiento de obligaciones fiscales, en sentido POSITIVO.

La presente opinión no es una constancia del correcto entero de los impuestos declarados, para lo cual el SAT se reserva sus facultades de verificación previstas en el Código Fiscal de la Federación.

Revisión practicada el día 21 de octubre de 2020, a las 12:35 horas

Notas

1.- La opinión del cumplimiento, se genera atendiendo a la situación fiscal del contribuyente en los siguientes sentidos: POSITIVA. - Cuando el contribuyente está inscrito y al corriente en el cumplimiento de las obligaciones que se consideran en los numerales 1 a 10 de la regla 2.1.39. de la Resolución Miscelánea Fiscal para 2020; NEGATIVA. - Cuando el contribuyente no esté al corriente en el cumplimiento de las obligaciones que se consideran en los numerales 1 a 10 de la regla 2.1.39. de la Resolución Miscelánea Fiscal para 2020; INSCRITO SIN OBLIGACIONES.- Cuando el contribuyente está inscrito en el RFC pero no tiene obligaciones fiscales.

2.- Para estímulos o subsidios, la opinión que se genere indicando que es Inscrito SIN OBLIGACIONES fiscales, se tomara como Positiva cuando el monto del subsidio no rebase de 40 UMAS elevado al año, en caso contrario se considera como resultado Negativo.

Cadena Original

N11-ELIMINADO 67

N13-ELIMINADO 27

Sello Digital

N12-ELIMINADO 67



GOBIERNO DE
MÉXICO

HACIENDA
SECRETARÍA DE ECONOMÍA



Contacto:

Av. Hidalgo 77, col. Guerrero, c.p. 06300,
Ciudad de México. Atención telefónica 01 55
627 22 728, desde Estados Unidos y
Canadá 01 877 44 88 728.

